

鲤城区崇福路123号1幢1梯  
加装电梯

方案设计

2020年11月

姓名	日期	专业	审核
姓名	日期	专业	审核
姓名	日期	专业	审核



备注

铭扬工程设计集团有限公司  
 等级：公路行业（公路）专业乙级  
 风景园林工程设计甲级  
 建筑工程设计甲级  
 证书编号：A133020565  
 有效期至：2024年09月09日  
 中华人民共和国住房和城乡建设部监制

建设单位  
 鲤城区崇福路123号1幢1梯业主

工程名称  
 鲤城区崇福路123号1幢1梯

图纸名称  
 总平面图

类别	姓名	日期
审定	张静	2020.12
审核	黄东野	2020.12
项目负责人	黄东野	2020.12
专业负责人	黄东野	2020.12
设计	施焯	2020.12
制图	施焯	2020.12
校对	陈杰	2020.12

盖章栏

注：  
 1、加电梯后原建筑底层新增加建筑面积：6.24㎡；四层、七层每层新增加建筑面积：10.15㎡；加电梯后原建筑增加总建筑面积：46.84㎡。  
 2、本栋增设电梯不破坏原有住宅的防火间距，防火分区，消防车道，人员疏散及消防设施设置等，符合相关的消防规范。  
 3、连廊与楼梯转台连接后，不需要敲掉原建筑主梁，圈梁。

设计号	2012043	图号	
图别	方案	图号	

日期	
姓名	
专业	暖通
日期	
姓名	
专业	建筑
日期	
姓名	
专业	结构
日期	
姓名	
专业	电气

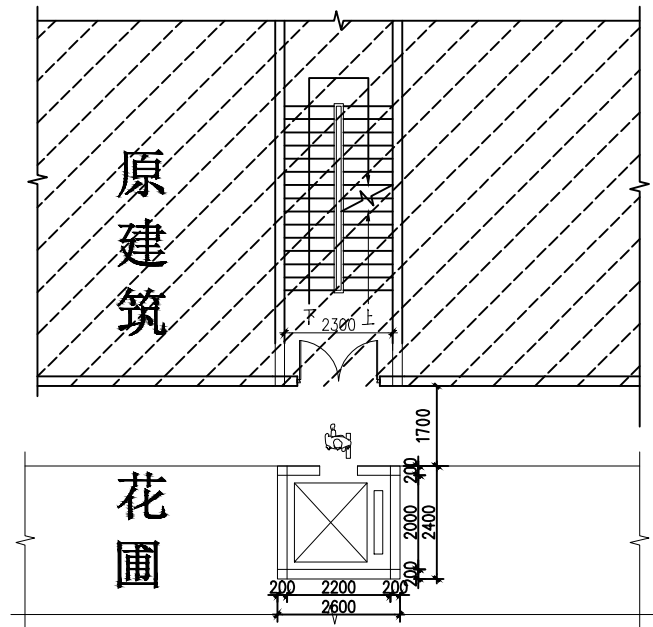

加梯储藏间平面图1:100  
储藏间新增电梯面积  
6.24m<sup>2</sup>原建筑新增面  
积6.24m<sup>2</sup>

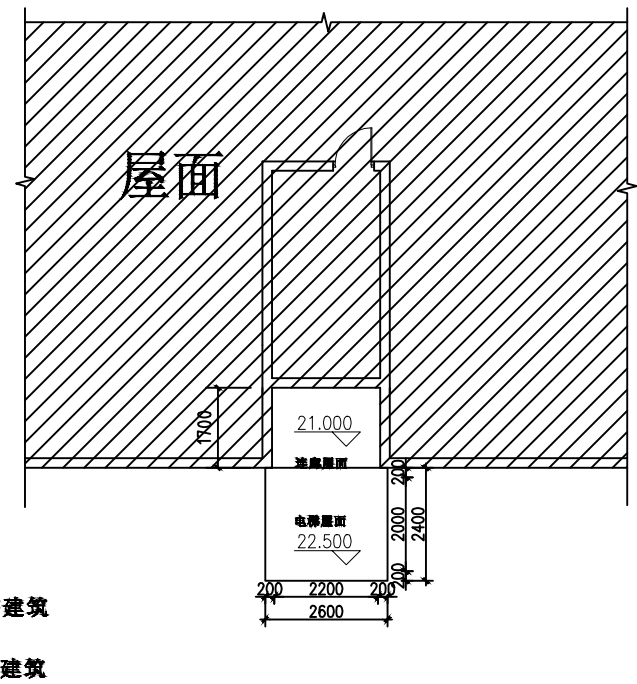

加梯后屋面平面图1:100

加梯后平面图  
比例1:100

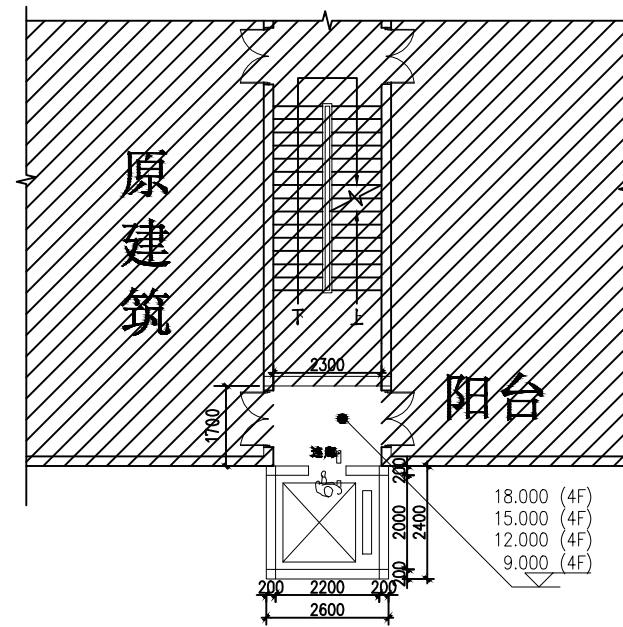

加梯后4F-7平面图1:100  
四层，五层，六层七层每层新增电梯  
面积6.24m<sup>2</sup>每层连廊面积3.91m<sup>2</sup>  
每层总新增面积10.15m<sup>2</sup>

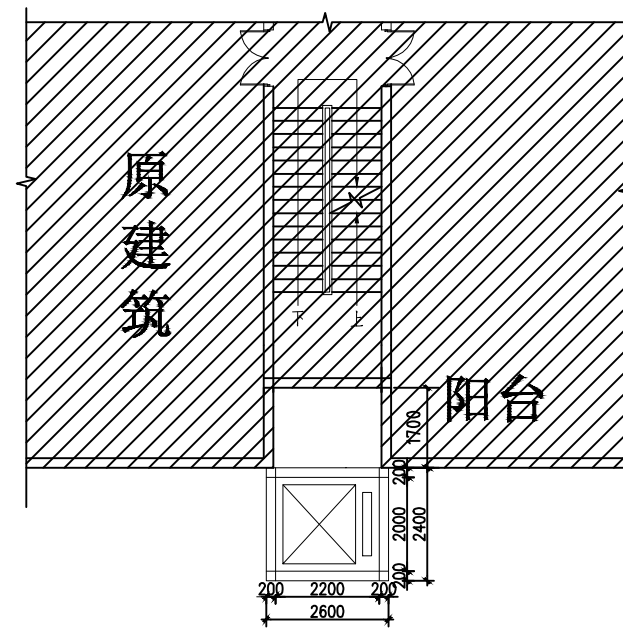

加梯后2F3F平面图1:100

备注

铭扬工程设计集团有限公司  
等级：公路行业（公路）专业乙级  
风景园林工程设计甲级  
建筑工程设计甲级  
证书编号：A133020565  
有效期至：2024年09月09日  
中华人民共和国住房和城乡建设部监制

建设单位

鲤城区崇福路123号1幢1梯业主

工程名称

鲤城区崇福路123号1幢1梯

图纸名称

储藏间平面图  
4层-7层平面图  
2层3层平面图  
屋面平面图

类别	姓名	日期
审定	张静	2020.12
审核	黄东野	2020.12
项目负责人	黄东野	2020.12
专业负责人	黄东野	2020.12
设计	施焯	2020.12
制图	施焯	2020.12
校对	陈杰	2020.12

盖章栏

设计号	2012043	图号	
图别	方案	号	

日期	姓名	专业
		暖通
日期	姓名	专业
		建筑
日期	姓名	专业
		结构
日期	姓名	专业
		电气

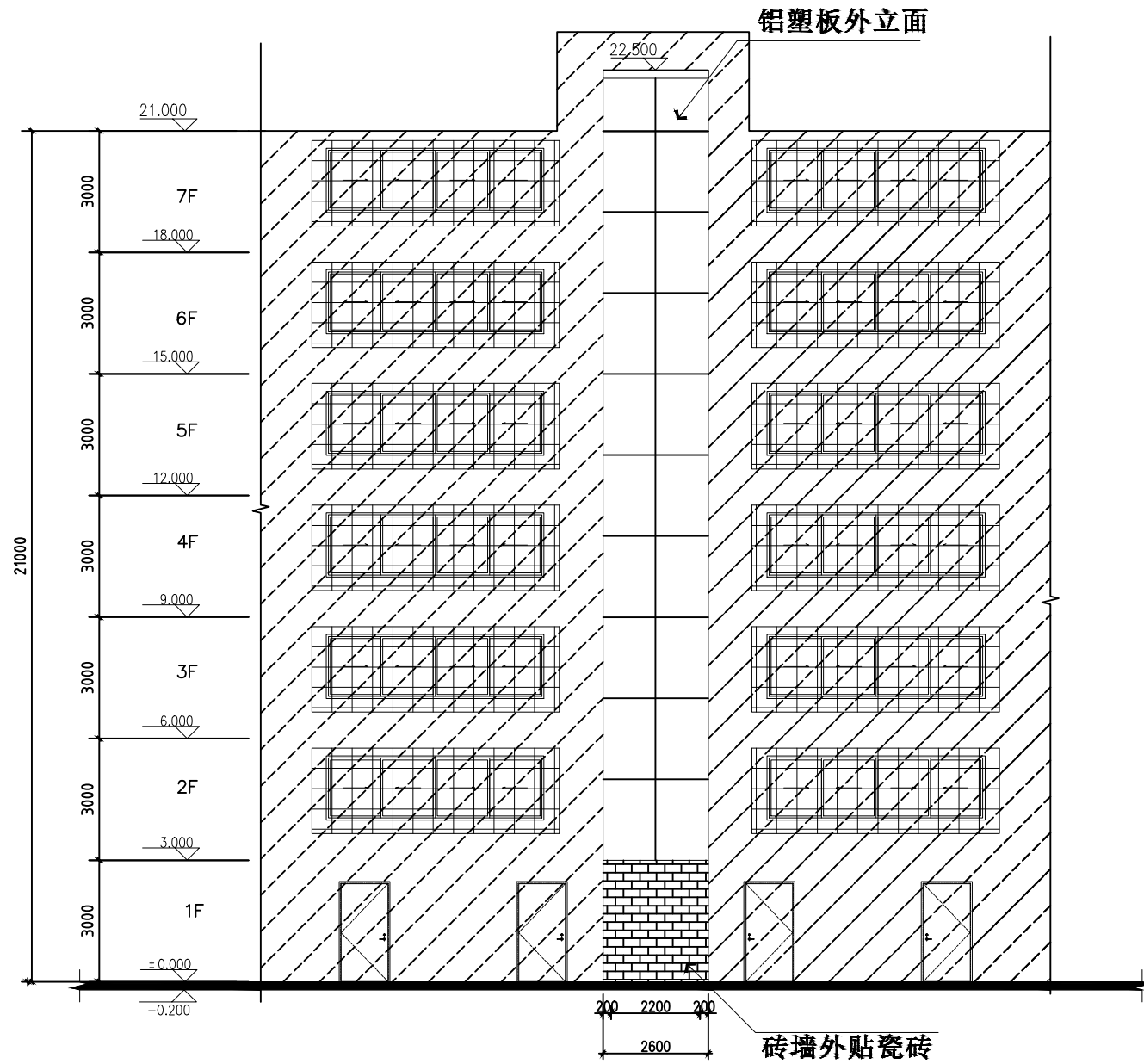

新增建筑  
 原有建筑

加梯后立面图

比例1:100

备注

 铭扬工程设计集团有限公司  
 等级：公路行业（公路）专业乙级  
 风景园林工程设计甲级  
 建筑工程设计甲级  
 证书编号：A133020565  
 有效期至：2024年09月09日  
 中华人民共和国住房和城乡建设部监制

建设单位

鲤城区崇福路123号1幢1梯业主

工程名称

鲤城区崇福路123号1幢1梯

图纸名称

加梯后立面图

类别	签	名	日期
审定	张静		2020.12
审核	黄东野		2020.12
项目负责人	黄东野		2020.12
专业负责人	黄东野		2020.12
设计	施焯		2020.12
制图	施焯		2020.12
校对	陈杰		2020.12

盖章栏

设计号	2012043	图号	
图别	方案	号	

日期	姓名	专业
		给排水
日期	姓名	专业
		暖通
日期	姓名	专业
		建筑
日期	姓名	专业
		结构
日期	姓名	专业
		电气

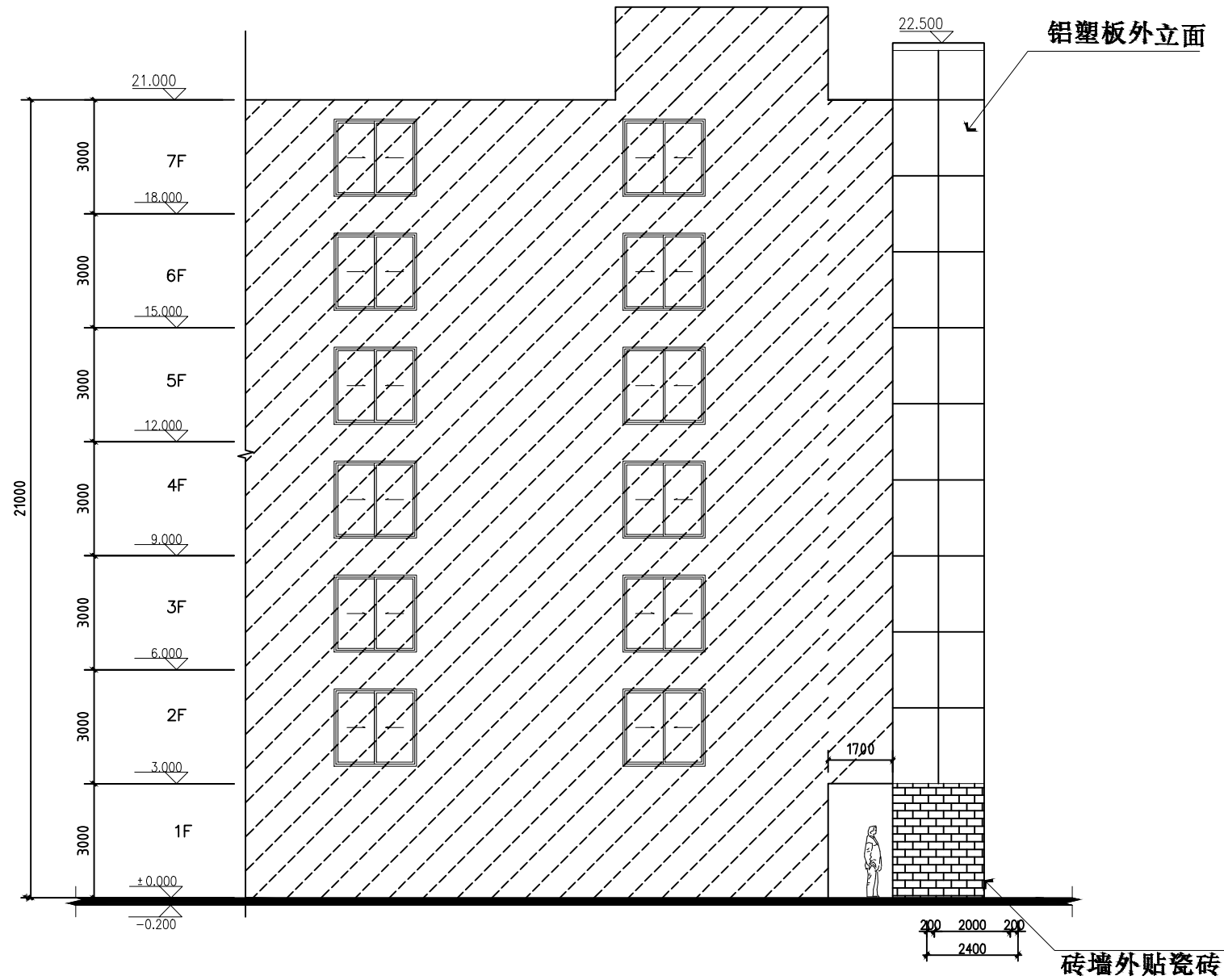

新增建筑  
原有建筑

加梯后侧面图

比例1:100

备注

铭扬工程设计集团有限公司  
等级：公路行业（公路）专业乙级  
风景园林工程设计甲级  
建筑工程设计甲级  
证书编号：A133020565  
有效期至：2024年09月09日  
中华人民共和国住房和城乡建设部监制

建设单位

鲤城区崇福路123号1幢1梯业主

工程名称

鲤城区崇福路123号1幢1梯

图纸名称

加梯后侧面图

类别	签字	日期
审定	张静	2020.12
审核	黄东野	2020.12
项目负责人	黄东野	2020.12
专业负责人	黄东野	2020.12
设计	施焯	2020.12
制图	施焯	2020.12
校对	陈杰	2020.12

盖章栏

设计号	2012043	图号
图别	方案	号

日期	姓名	专业
		暖通
日期	姓名	专业
		建筑
日期	姓名	专业
		结构
日期	姓名	专业
		强电

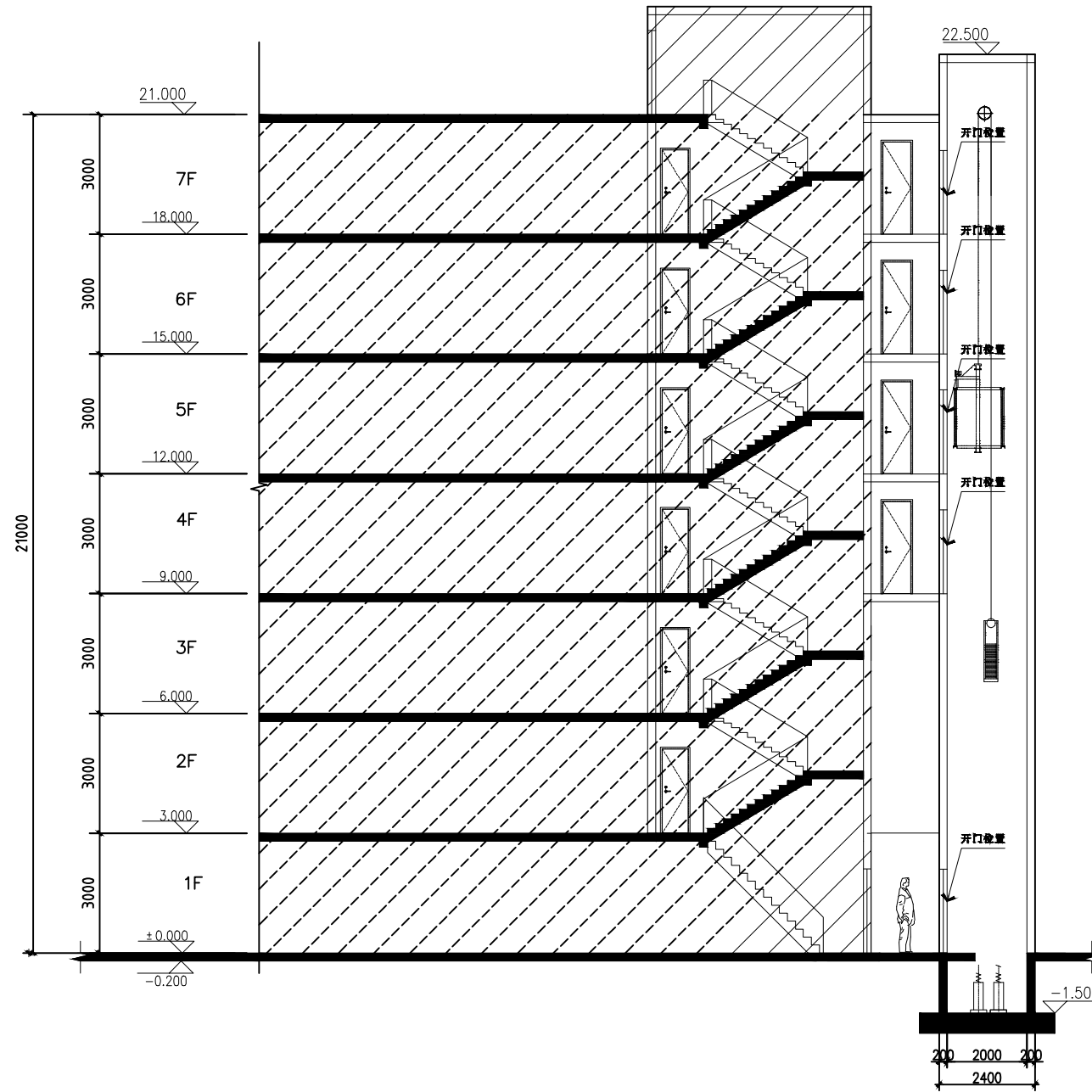

新增建筑  
 原有建筑

加梯后剖面图

比例1:100

备注

 铭扬工程设计集团有限公司  
 等级：公路行业（公路）专业乙级  
 风景园林工程设计甲级  
 建筑工程设计甲级  
 证书编号：A133020565  
 有效期至：2024年09月09日  
 中华人民共和国住房和城乡建设部监制

建设单位

鲤城区崇福路123号1幢1梯业主

工程名称

鲤城区崇福路123号1幢1梯

图纸名称

加梯后剖面图

类别	签	名	日期
审定	张静		2020.12
审核	黄东野		2020.12
项目负责人	黄东野		2020.12
专业负责人	黄东野		2020.12
设计	施焯		2020.12
制图	施焯		2020.12
校对	陈杰		2020.12

盖章栏

设计号	2012043	图号	
图别	方案	号	